TIN MỪNG CHO NGƯỜI MUỐN NGHE

Phạm Quang

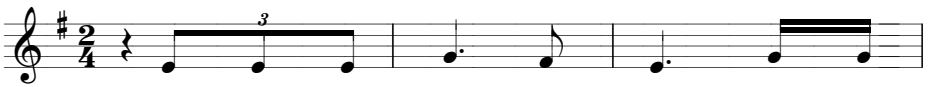

1. Lời Ngài còn đó cho người muốn lắng
2. Lời Ngài nguồn sống như mạch suối nước
3. Lời Ngài sưởi ấm cho mùa giá rét

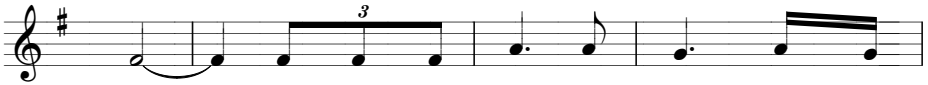

1. nghe. Lời Ngài lặng im cho người mong tìm
2. trong. Lời Ngài bình an như mùa trăng toả
3. căm. Lời Ngài dịu êm như mùa xuân vừa

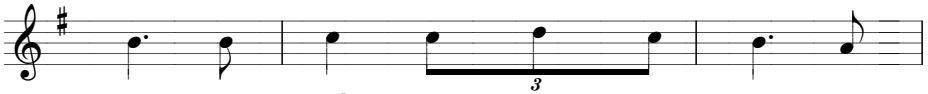

1. đến ghi khắc trong những tâm tư in
2. sáng như bóng che giữa ban trưa như
3. đến tươi mát như gió thu sang mây

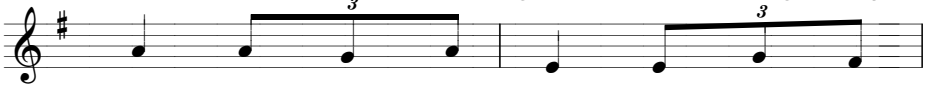

1. sâu trong tận đấy lòng giòng máu trong
2. mưa cho ruộng đất cằn màu mỡ tươi
3. che cho ngày tháng hè trời đất thênh

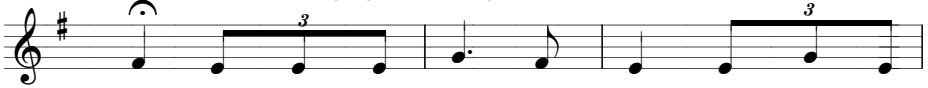

1. tim. Lời Ngài dạy sống cho người gọi Chúa là
2. xanh. Lời Ngài nồng ấm như lời dạy dỗ của
3. thang. Lời Ngài đẹp mãi trăng rằm toả sáng trần

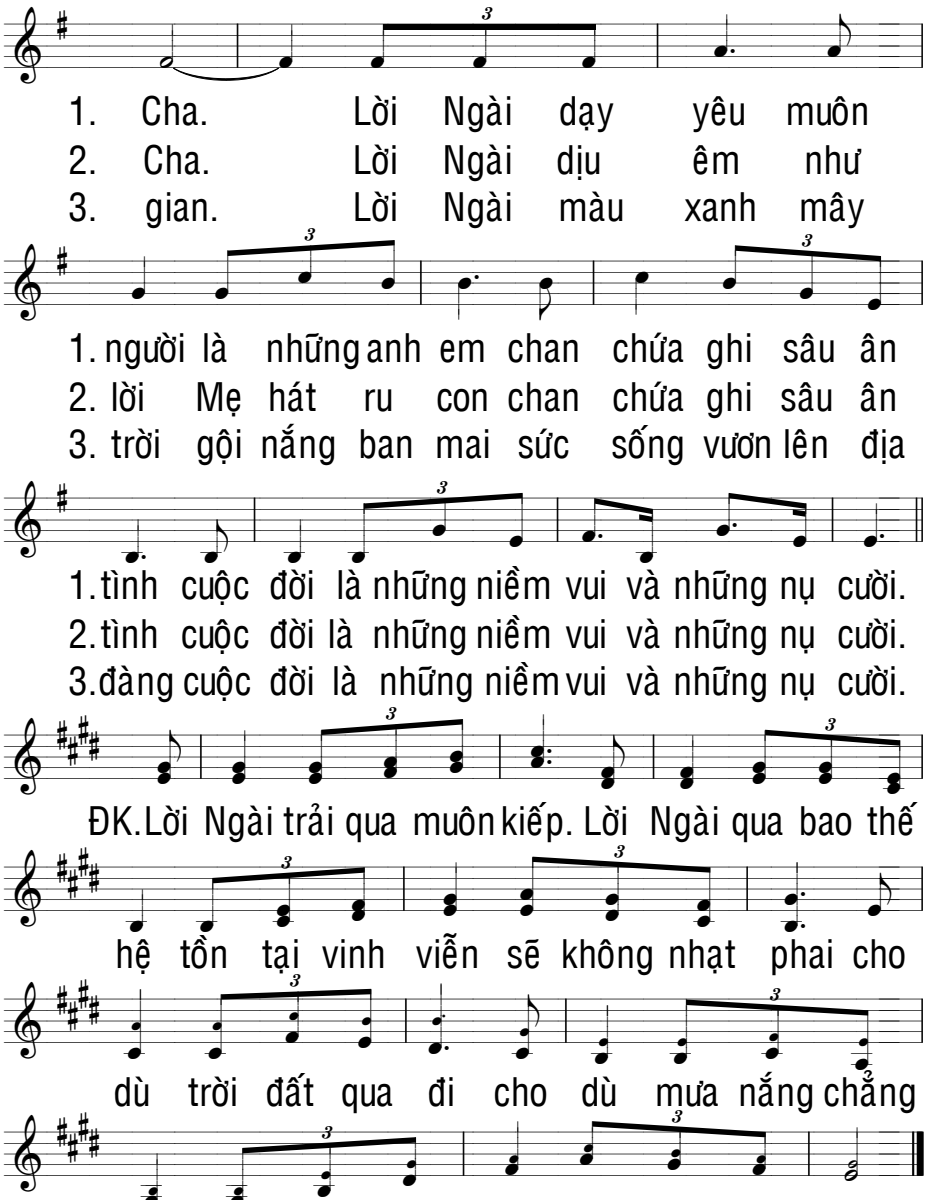
1. Cha. Lời Ngài dạy yêu muôn
2. Cha. Lời Ngài dịu êm như
3. gian. Lời Ngài màu xanh mây
1. người là những anh em chan chứa ghi sâu ân
2. lời Mẹ hát ru con chan chứa ghi sâu ân
3. trời gội nắng ban mai sức sống vươn lên địa
1. tình cuộc đời là những niềm vui và những nụ cười.
2. tình cuộc đời là những niềm vui và những nụ cười.
3. đàng cuộc đời là những niềm vui và những nụ cười.
ĐK. Lời Ngài trải qua muôn kiếp. Lời Ngài qua bao thế
hệ tồn tại vinh viễn sẽ không nhạt phai cho
dù trời đất qua đi cho dù mưa nắng chẳng
còn thì Lời Ngài đó vẫn không hao mòn.