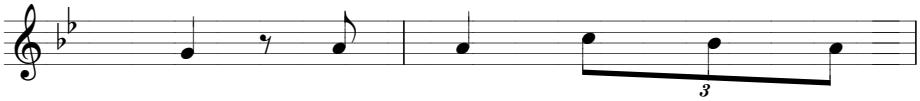

1. Chúa tâm tư chứa chan niềm
2. con đi theo bước chân tình
3. nở trăm hoa ngát hương trời
4. ân tin vui đến trong trần

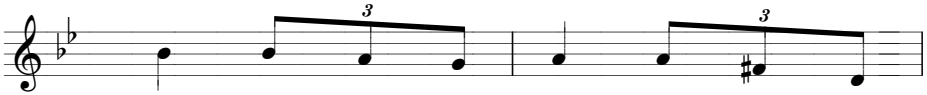

1. vui chẳng khi nào ngơi tiếng ca tuyệt
2. yêu ngước trông trời cao chứa chan ngọt
3. mơ thấy như lòng con mến thương nhiều
4. gian đến nay đời con sống trong bình

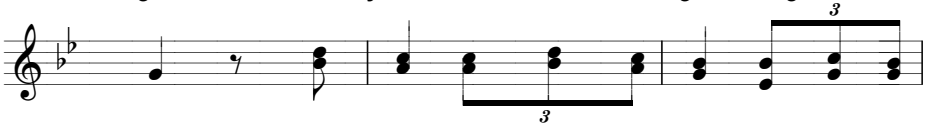

1. vời. ĐK. Chúa ơi. Bao tháng năm rồi con vẫn ưu
2. ngào.
3. hơn.
4. an.

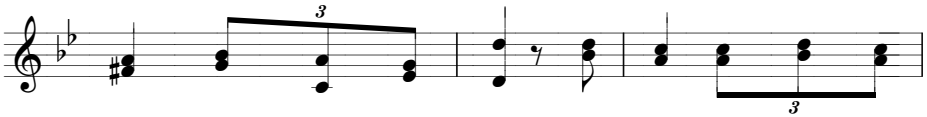

hoài ngước trông về Chúa. Chúa ơi con hướng lên

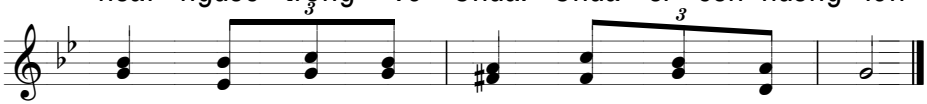

Ngài chan chứa hy vọng, vững tin muôn đời.