THÁNH VỊNH 112

- Lễ thánh Mát-thi-a tông đồ (14/5) ĐK1 câu 1,2,4,5
- CNTN 25C ĐK2 câu 1,3,5

Phan Sinh

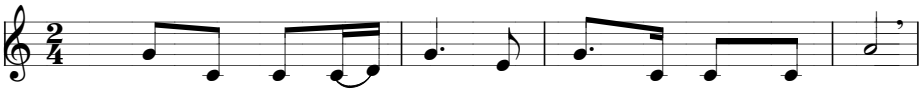

ĐK1: Chúa đặt người ngồi chung, ngồi chung cùng hàng quyền quý.

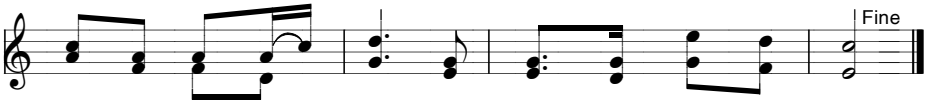

Chúa đặt người ngồi chung cùng hàng quyền quý dân Người.

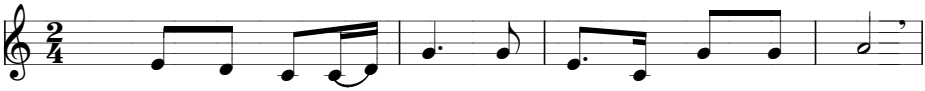

ĐK2: Hãy dâng lời ngợi ca, dâng lời ngợi ca Thiên Chúa.

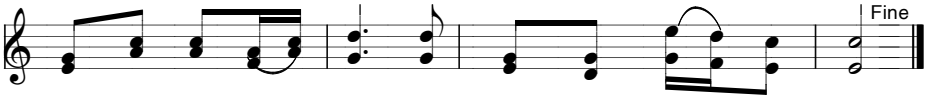

Người cất nhắc đỡ nâng ai phận nghèo túng mọn hèn.

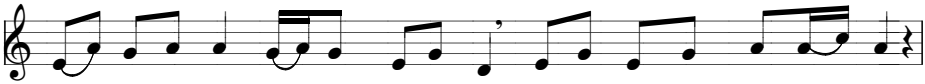

1. Hỡi tôi tớ Chúa, hãy dâng lời ca ngợi, nào ca ngợi danh thánh Chúa đi !

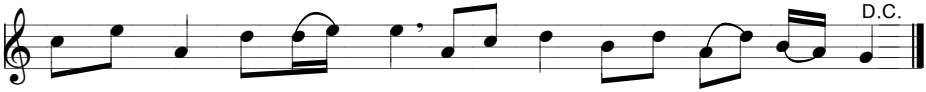

Nào chúc tụng danh thánh Chúa, từ giờ đây cho đến mãi muôn đời.

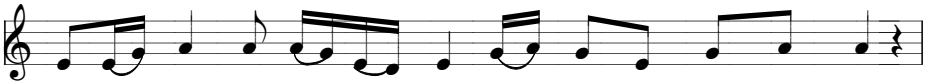

2. Từ rạng đông tới lúc chiều tà, hãy ca ngợi danh thánh Chúa.

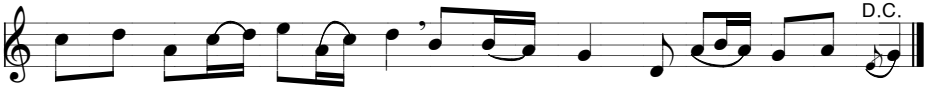

Người siêu việt trên hết mọi dân, vinh quang Người vượt xa trời cao thẳm.

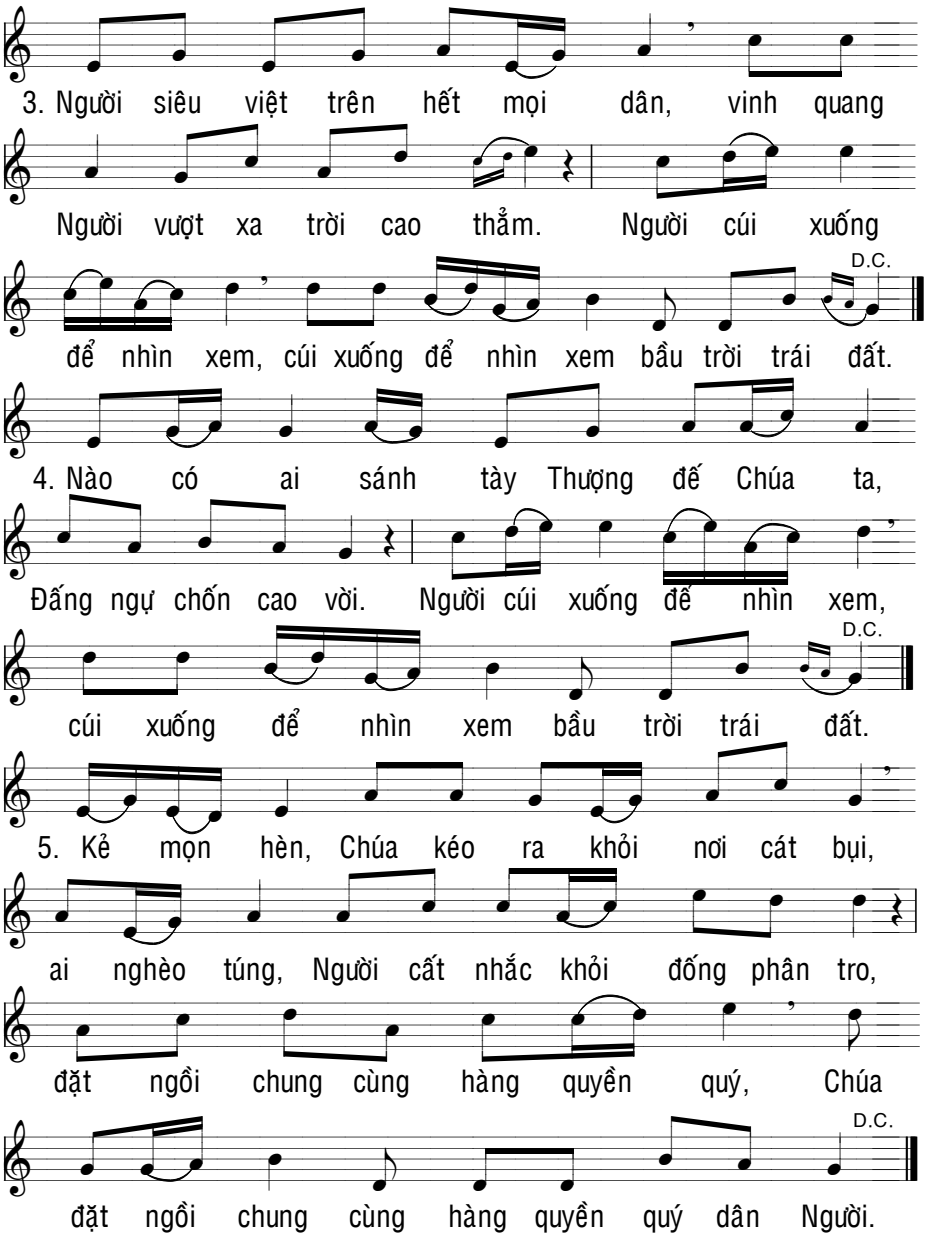
3. Người siêu việt trên hết mọi dân, vinh quang
Người vượt xa trời cao thẳm. Người cúi xuống
D.C.
để nhìn xem, cúi xuống để nhìn xem bầu trời trái đất.
4. Nào có ai sánh tày Thượng đế Chúa ta,
Đấng ngự chốn cao vời. Người cúi xuống để nhìn xem,
D.C.
cúi xuống để nhìn xem bầu trời trái đất.
5. Kẻ mọn hèn, Chúa kéo ra khỏi nơi cát bụi,
ai nghèo túng, Người cất nhắc khỏi đống phân tro,
đặt ngồi chung cùng hàng quyền quý, Chúa
D.C.
đặt ngồi chung cùng hàng quyền quý dân Người.