DÂNG LÊN CHÚA

Nguyễn Duy

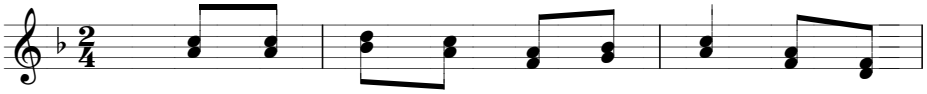

ĐK. Dâng lên Chúa cuộc đời hy sinh, với tình

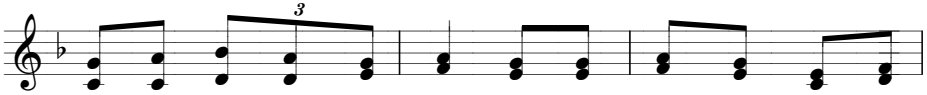

yêu son sắt trong niềm tin. Dâng lên Chúa muôn lời tri

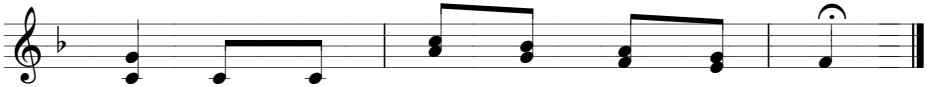

ân, vì tình Chúa yêu con vô ngần.

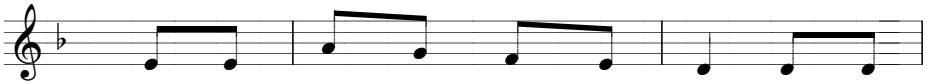

1. Một lần hiến dâng cho muôn lần, là hạnh
2. Một điều ước thay cho muôn điều, là được
3. Này của lễ con dâng lên Ngài, là một

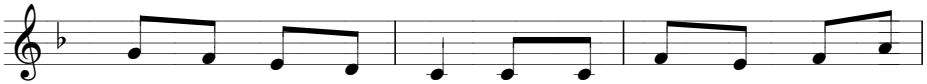

1. phúc xóa tan đau buồn, này lòng con nguyện xin tiến
2. sống cho Cha sớm chiều, và lời kinh dệt bao mến
3. chút bánh thơm rượu nồng, Ngài dủ thương nhận cho lễ

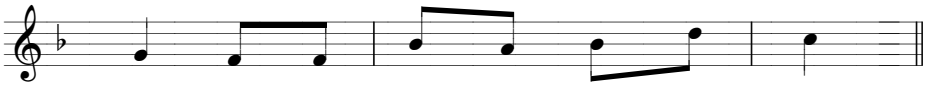

1. dâng, được tận hiến trọn cả xác thân.
2. yêu, từ lòng con tràn như suối reo.
3. dâng, mà rộng tay mở nguồn thánh ân.