HÂN HOAN

Hương Vĩnh

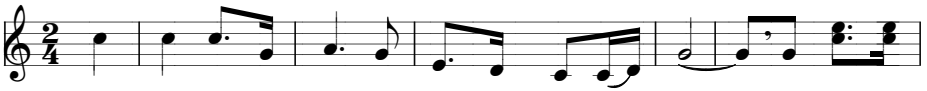

ĐK :Hân hoan ta cùng nhau tiến vào cung điện nhà Chúa. Lộng lẫy xiết

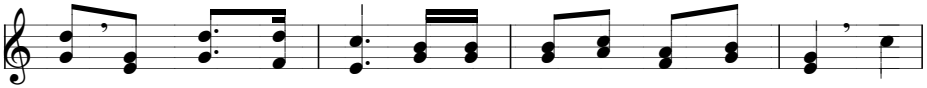

bao hồn những khát khao ta say sưa hát câu kính chào Hân

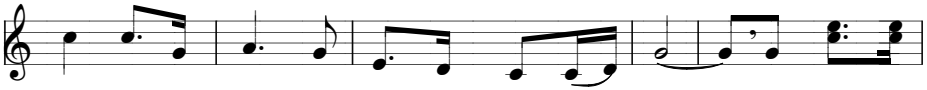

hoan ta cùng nhau tiến vào cung điện nhà Chúa. Hợp tiếng hát

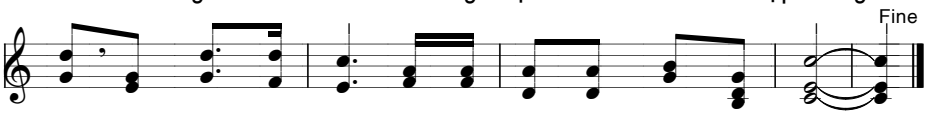

ca mừng kính Chúa ta tung hô uy danh Chúa gần xa.

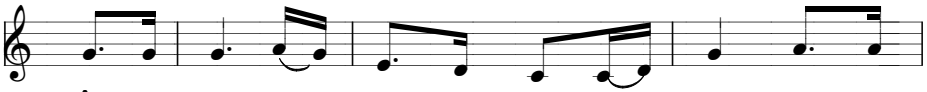

1. Ôi uy linh Thánh điện tuyệt vời nhà Chúa luôn vang
2. Ta say sưa hát ca chúc tụng Thiên Chúa dâng muôn
3. Ta hân hoan tiến vào cung điện nhà Chúa dâng câu

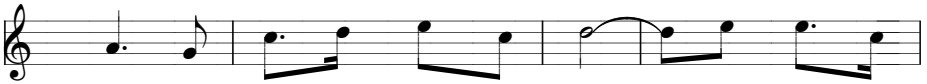

1. vang ngàn muôn muôn tiếng ngợi khen. Chúa mãi muôn
2. kinh tụng ca Thiên Chúa toàn năng. Chính Chúa nhân
3. ca tạ ơn Thiên Chúa từ nhân. Chúa chính suối

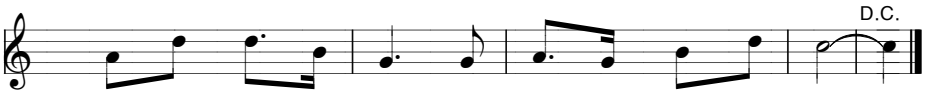

1. đời vinh quang rạng ngời quyền uy vẻ vang khắp nơi.
2. lành yêu thương vô vàn dựng nên ngàn muôn muôn loài.
3. ngọt tưới mát linh hồn hằng tuôn tràn muôn phúc ân.