TRÁI TIM BỊ MẤT
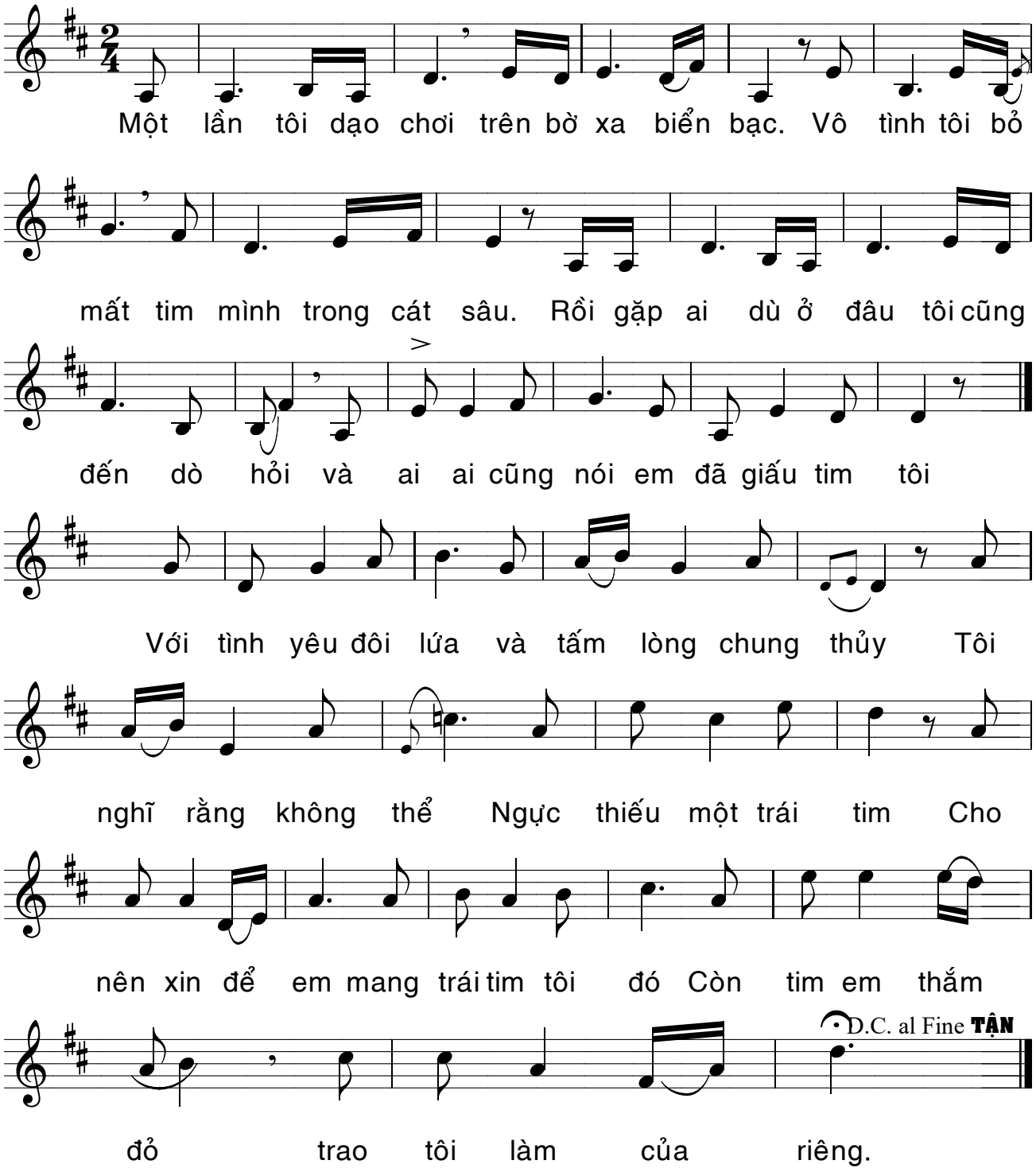
Âm nhạc: Xuân Thảo
Lời ca: Thơ C.Mác
Bản dịch: Trần Đương